



PRO SERIES

EMBOSSER 1000



FEATURES

standard



optional



USED BY

Banks/Credit Institutions
 Insurance Companies
 Casino
 Clubs/Associations
 Government Offices
 Department Stores
 Service Bureaus

IDEAL FOR

Credit cards and other
 Financial cards*
 Gift cards
 ID cards
 Prepaid cards
 * compatible with most 3rd party
 EMV personalization software
 solutions

IN LINE SOLUTIONS

MULTIFEEDER 6000
 THERMAL 1000/2000
 INSERTER 3000
 LABEL DISPENSER 1500

CARD EMBOSSING



DESKTOP DIMENSION WITH HEAVY DUTY PERFORMANCE

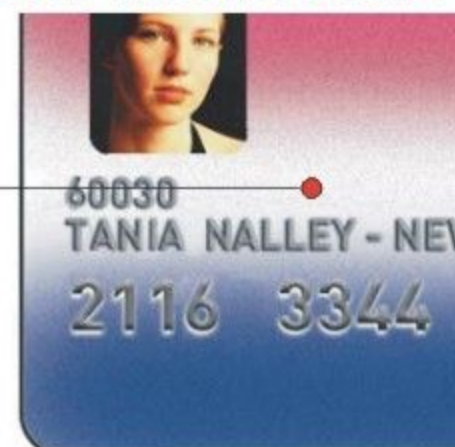

105-character capacity drum
 One pass front and rear infill (optional)
 Encoding:
 - Magnetic encoding and chip contact station (JIS/ISO)
 - Regular VISA + VISA mini card personalization (paired)

SOFTWARE



INCLUDED



授权中国代理商

网址: www.sychenyu.com





PRO SERIES

EMBOSSER 1000

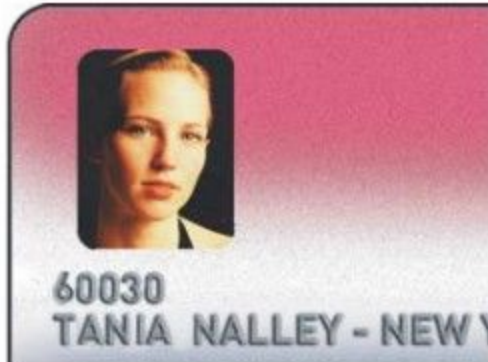
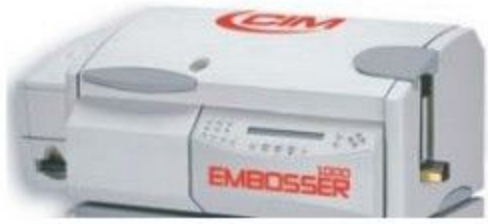

1000 EMBOSSER



SPECIFICATIONS

CIM E1000 PRO-凸凹字打卡机系列	
功能	实际制卡速度 550 张/小时
卡片处理	
入卡斗容量	200 张自动入卡。预留凸字进卡。
出卡斗容量	200 张凸字卡。
卡片尺寸	CR-80 ISO 标准尺寸，厚度 0.40—0.80MM
字盘容量	105 个字符。凸字或凹字
打卡范围	每行 31 个字符，可打 12 行。
字体	国际标准 GOTHIC，OCR7B 和标点符号。
烫金器	烫金器离线翻转（11 行），节省色带。
写磁	国际标准：ISO7811 标准 1,2,3 磁道（高低抗磁、300-2750OE）。
交流	RS232 接口
交流协议	异步，X 开 X 关系列，CIM、SMS、POUND， 内置数据分析器
可存储格式	10
数据格式	15 域 32 个字段，包括姓名，固定数据，计数器
软件	WINDOWS XP 操作软件。自检的有选择性进行自动重复的卡片，可进行完全相同读取的预先写磁的卡片，可重置或不重置。可将系统状态及检测信息反馈回 PC 配合 PRO-系列其他模块，可线内操作的可选择性连接件。软件有管理用户，可对打卡信息内容和时间及操作员备份，可在以后的工作中查找非法原因。
其他	可锁式安全特性，双密码进入控制。
预留凹字功能	CVV2 凹字装置在前版（字符 OCRB1）或后版（字符 OCRA1 或 MasterCard）
预留 IC 卡功能	IC 卡芯片及感应式初始化连接器，感应式或接触式初始化连接器支持 EMV、PBOC、中国智能卡标准。支持 6 个 IC 卡工作站。
尺寸及重量	860*480*350MM*62KG
电能要求	110V/60HZ-220V/50HZ
耗能	700WATT
操作温度	10 摄氏度~35 摄氏度
相对湿度	20%-85%无冷凝

Data subject to change without notice. All stated trademarks belong to their respective owners. Rev. 01 - 10/06



授权中国代理商

网址：www.sychenyu.com

